

Οικονομικές Παραμέτρους και Παράμετροι Εγγυήσεων

Παράμετρος	Σύμβολο	Τιμή	Μονάδες	Απόφαση ΡΑΕΚ
Μέγιστη Ποσότητα Εμπορευθείσας Ενέργειας	Qmax	4,919,000	MWh	
Συντελεστής Μεγέθους στη Μέγιστη Ποσότητα Εμπορευθείσας Ενέργειας	VFQmax	0	-	ΡΑΕΚ 173/2017
Ελάχιστη τιμή του συντελεστή διάρκειας	DFmin	0.9	-	ΡΑΕΚ 173/2017
Αριθμός μηνών που ο συντελεστής διάρκειας παίρνει την ελάχιστη τιμή (DFmin)	API	24	μήνες	ΡΑΕΚ 173/2017
Αύξηση στη κάλυψη εγγύησης για κάθε ημέρα καθυστέρησης υποβολής της εγγύησης	PFI	1%	-	ΡΑΕΚ 173/2017
Ελάχιστο ποσό κάλυψης εγγύησης	SCBmin			Διάταγμα ΥπΟικ
Ενιαίο Δημόσιο Επιτόκιο Υπερημερίας		3.50%	-	

Συντελεστές Φορτίου

Σύμβολο	CF_g	CF^{tech}	CF^{tech}	CF^{tech}
Μονάδες	-	-	-	-

Επιτρεπόμενη προσαύξηση	Συμβατική	Φωτοβολταϊκά	Αιολικά	Βιομάζα
		0%	10%	10%
Μήνας	Μηνιαίοι Συντελεστές			
1	69%	14%	25%	60%
2	60%	14%	25%	60%
3	59%	20%	22%	60%
4	55%	22%	20%	60%
5	62%	22%	20%	60%
6	72%	24%	20%	60%
7	92%	24%	20%	60%
8	94%	24%	20%	60%
9	81%	23%	16%	60%
10	67%	18%	16%	60%
11	59%	14%	16%	60%
12	70%	13%	22%	60%

Μοναδιαίες Χρεώσεις

Χρέωση/ Τέλος	Σύμβολο	Υψηλή Τάση	Μέση Τάση	Χαμηλή Τάση	Μονάδες
Τιμή Χρέωσης Ενέργειας της Χρέωσης Χρήσης Συστήματος Μεταφοράς	TUOSE	5.4	8.6	8.8	€/MWh
Τιμή Χρέωσης Ενέργειας της ΧΧΣΔ Χαμηλής Τάσης	DUOSLE			11.4	€/MWh
Τιμή Χρέωσης Ενέργειας της ΧΧΣΔ Μέσης Τάσης	DUOSME		10.0	10.2	€/MWh
Τέλος για την προώθηση των ΑΠΕ και την εξοικονόμηση ενέργειας	RENFEE	10.0			€/MWh
Τέλος για την πληρωμή των Υπηρεσιών Δημόσιας Ωφέλειας	PSOFEE	0.65			€/MWh
Τέλος για την πληρωμή των διαχειριστικών εξόδων του ΔΣΜΚ	TSOCFEE	0.9	0.9	0.9	€/MWh
Τιμή χρέωσης των επικουρικών υπηρεσιών	UNAS	6.5	6.6	6.7	€/MWh
Μοναδιαία τιμή χρέωσης του κόστους μετρήσεων και εμπορολογιστικής διαχείρισης	UNMET	0.49			€/μήνα/ καταναλωτή
Συνολικές Χρεώσεις (εκτός UNMET)		23.5	36.75	48.7	€/MWh

Χρεώσεις Μη Συμμόρφωσης

Παράμετρος	Σύμβολο	Τιμή	Μονάδες	Απόφαση ΡΑΕΚ
Μοναδιαία χρέωση μη συμμόρφωσης απόκλισης της απορρόφησης ενέργειας από την απόλυτη τιμή της καθαρής θέσης παράδοσης ενός παραγωγού	UNCP	20	€/MWh	193/2017
Όριο ανοχής χρέωσης μη συμμόρφωσης απόκλισης της απορρόφησης ενέργειας από την απόλυτη τιμή της καθαρής θέσης παράδοσης ενός παραγωγού	TOLP	2%		193/2017
Μοναδιαία χρέωση μη συμμόρφωσης απόκλισης της απορρόφησης ενέργειας από την απόλυτη τιμή της καθαρής θέσης παράδοσης ενός εκπροσώπου φορτίου	UNCNDP	15	€/MWh	173/2017
Όριο ανοχής χρέωσης μη συμμόρφωσης απόκλισης της απορρόφησης ενέργειας από την απόλυτη τιμή της καθαρής θέσης παράδοσης ενός εκπροσώπου φορτίου	TOLR	10%		173/2017
Μοναδιαία χρέωση μη συμμόρφωσης απόκλισης της έγχυσης ενέργειας από την απόλυτη τιμή της καθαρής θέσης παράδοσης ενός παραγωγού ΑΠΕ	UNCRES	15	€/MWh	173/2017
Όριο ανοχής χρέωσης μη συμμόρφωσης απόκλισης της έγχυσης ενέργειας από την απόλυτη τιμή της καθαρής θέσης παράδοσης ενός παραγωγού ΑΠΕ	TOLRES	30%		173/2017

Συντελεστές Απωλειών

Μήνας	Έτος	Συντελεστές Απωλειών		
		ΥΤ	ΜΤ	ΧΤ
1	2018	1.750%	1.948%	4.231%
2	2018	1.900%	1.802%	3.910%
3	2018	1.480%	1.714%	3.720%
4	2018	1.850%	1.688%	3.667%
5	2018	2.070%	1.742%	3.785%
6	2018	2.090%	2.085%	4.550%
7	2018	2.020%	2.296%	5.019%
8	2018	1.960%	2.271%	4.964%
9	2018	2.070%	2.040%	4.446%
10	2018	2.250%	1.835%	3.985%
11	2018	1.900%	1.754%	3.803%
12	2018	1.230%	2.018%	4.383%

ΥΤ	ΜΤ	ΧΤ
1.750%	3.732%	6.261%
1.900%	3.736%	5.782%
1.480%	3.219%	5.498%
1.850%	3.569%	5.417%
2.070%	3.848%	5.593%
2.090%	4.219%	6.730%
2.020%	4.362%	7.430%
1.960%	4.276%	7.348%
2.070%	4.152%	6.577%
2.250%	4.126%	5.893%
1.900%	3.687%	5.624%
1.230%	3.273%	6.489%

Απόφαση ΡΑΕΚ 173/2017 για τους συντελεστές απωλειών υψηλής τάσης (ΥΤ)

Απόφαση ΡΑΕΚ 192/2017 για τους συντελεστές απωλειών μέσης τάσης (ΜΤ) και χαμηλής τάσης (ΧΤ)

Προθεσμίες υποβολής Γνωστοποιήσεων

Προθεσμία υποβολής γνωστοποιήσεων **3 εργάσιμες ημέρες** πριν από την έναρξη του ημερολογιακού μήνα παράδοσης (Κεφάλαιο Ε, Παράγραφος 3.1.2)

Μήνας	Έτος	Προθεσμία
1	2018	28-12-17
2	2018	29-01-18
3	2018	26-02-18
4	2018	29-03-18
5	2018	26-04-18
6	2018	29-05-18
7	2018	28-06-18
8	2018	27-07-18
9	2018	29-08-18
10	2018	27-09-18
11	2018	29-10-18
12	2018	28-11-18
1	2019	27-12-18
2	2019	29-01-19
3	2019	26-02-19
4	2019	28-03-19
5	2019	24-04-19
6	2019	29-05-19
7	2019	27-06-19
8	2019	29-07-19
9	2019	29-08-19
10	2019	26-09-19
11	2019	29-10-19
12	2019	28-11-19
1	2020	27-12-19
2	2020	29-01-20
3	2020	27-02-20
4	2020	27-03-20
5	2020	28-04-20
6	2020	28-05-20
7	2020	26-06-20
8	2020	29-07-20
9	2020	27-08-20
10	2020	28-09-20
11	2020	29-10-20
12	2020	26-11-20

Πέμπτη
Δευτέρα
Δευτέρα
Πέμπτη
Πέμπτη
Τρίτη
Πέμπτη
Παρασκευή
Τετάρτη
Πέμπτη
Δευτέρα
Τετάρτη
Πέμπτη
Τρίτη
Πέμπτη
Παρασκευή
Τετάρτη
Πέμπτη
Παρασκευή
Τρίτη
Πέμπτη
Παρασκευή
Τετάρτη
Πέμπτη
Δευτέρα
Πέμπτη
Πέμπτη

Τιμές Εκκαθάρισης Αποκλίσεων

Μήνας	Έτος	Βασική Τιμή ΚΑ (ΥΤ)	Βασική Τιμή Καυσίμου	Τιμή Καυσίμου	Συντελεστής Ρήγτρας Καυσίμου ΚΑ	Κόστος Αποφυγής	Ώρες Αιχμής			Ώρες Εκτός Αιχμής			Τιμές Δ-Χ Αιχμής (€/MWh)			Τιμές Δ-Χ Εκτός Αιχμής (€/MWh)			Μεσοσταθμική	Προσαρμοσμένη Μεσοσταθμική Δ-Χ
		(€/MWh)	(€/ΜΤ)	(€/ΜΤ)	(€/MWh / €/ΜΤ)	(€/MWh)	ΚΑ	ΣΚΑ	ΑΑ	ΚΕΑ	ΣΚΕΑ	ΑΕΑ	ΚΑ	ΣΚΑ	ΑΑ	ΚΕΑ	ΣΚΕΑ	ΑΕΑ	Δ-Χ _ε	Δ-Χ _{ε,PK}
1	2017	72.72	300.0	324.75	0.23800	78.611	147	56	14	357	136	34	86.3	82.9	82.9	77.4	73.5	73.5	78.785	84.574
2	2017	74.07	300.0	356.85	0.24200	87.828	133	56	7	323	136	17	86.3	82.9	82.9	77.4	73.5	73.5	78.789	92.290
3	2017	74.07	300.0	362.05	0.24200	89.086	161	49	7	391	119	17	86.3	82.9	82.9	77.4	73.5	73.5	79.027	93.824
4	2017	74.07	300.0	339.05	0.24200	83.520	126	56	28	306	136	68	86.3	82.9	82.9	77.4	73.5	73.5	78.494	87.772
5	2017	74.07	300.0	340.20	0.24200	83.798	154	56	7	374	136	17	86.3	82.9	82.9	77.4	73.5	73.5	78.906	88.437
6	2017	74.07	300.0	319.55	0.24200	78.801	294	112	14	210	80	10	136.3	85.3	85.3	82.8	80.8	80.8	104.833	109.467
7	2017	74.07	300.0	324.85	0.24200	80.084	294	140	0	210	100	0	136.3	85.3	85.3	82.8	80.8	80.8	104.143	110.038
8	2017	67.23	300.0	318.20	0.21600	71.161	308	112	14	220	80	10	136.3	85.3	85.3	82.8	80.8	80.8	105.129	108.985
9	2017	67.23	300.0	314.70	0.21600	70.405	294	126	0	210	90	0	136.3	85.3	85.3	82.8	80.8	80.8	104.833	107.944
10	2017	67.23	300.0	327.00	0.21600	73.062	154	49	14	374	119	34	86.3	82.9	82.9	77.4	73.5	73.5	78.906	84.610
11	2017	67.23	300.0	318.20	0.21600	71.161	154	56	0	374	136	0	86.3	82.9	82.9	77.4	73.5	73.5	78.995	82.853
12	2017	67.23	300.0	332.95	0.21600	74.347	133	70	14	323	170	34	86.3	82.9	82.9	77.4	73.5	73.5	78.543	85.574
1	2018	67.23	300.0	347.75	0.22000	77.735	154	49	14	374	119	34	87.3	83.8	83.8	78.2	74.3	74.3	79.756	90.080
2	2018	71.35	300.0	347.88	0.23503	82.603	133	56	7	323	136	17	87.3	83.8	83.8	78.2	74.3	74.3	79.638	90.681
3	2018	71.35	300.0	356.29	0.23503	84.580	154	56	7	374	136	17	87.3	83.8	83.8	78.2	74.3	74.3	79.756	92.793
4	2018	71.35	300.0	363.31	0.23503	86.230	133	49	28	323	119	68	87.3	83.8	83.8	78.2	74.3	74.3	79.467	94.076
5	2018	71.35	300.0	391.92	0.23503	92.954	147	56	14	357	136	34	87.3	83.8	83.8	78.2	74.3	74.3	79.634	100.800
6	2018	71.35	300.0	394.42	0.23503	93.542	294	126	0	210	90	0	137.9	86.3	86.3	83.7	81.7	81.7	106.037	127.774
7	2018	72.73	300.0	409.36	0.23911	98.879	308	126	0	220	90	0	137.9	86.3	86.3	83.7	81.7	81.7	106.336	131.967
8	2018	72.73	300.0	460.37	0.23911	111.076	308	112	14	220	80	10	137.9	86.3	86.3	83.7	81.7	81.7	106.336	143.945
9	2018	72.73	300.0	455.47	0.23911	109.904	280	140	0	200	100	0	137.9	86.3	86.3	83.7	81.7	81.7	105.006	141.427
10	2018		300.0				154	49	14	374	119	34	87.3	83.8	83.8	78.2	74.3	74.3	79.756	
11	2018		300.0				154	56	0	374	136	0	87.3	83.8	83.8	78.2	74.3	74.3	79.845	
12	2018		300.0				133	70	14	323	170	34	87.3	83.8	83.8	78.2	74.3	74.3	79.390	

Σημείωση: Οι τιμές της Προσαρμοσμένης Μεσοσταθμικής Δ-Χ για το 2017 είναι με εκτιμώμενες τιμές των Συντελεστών Απωλειών βάσει των τιμών του 2018.

Τιμές Εκκαθάρισης Αποκλίσεων στη Μεταβατική Ρύθμιση Αγοράς Ηλεκτρισμού

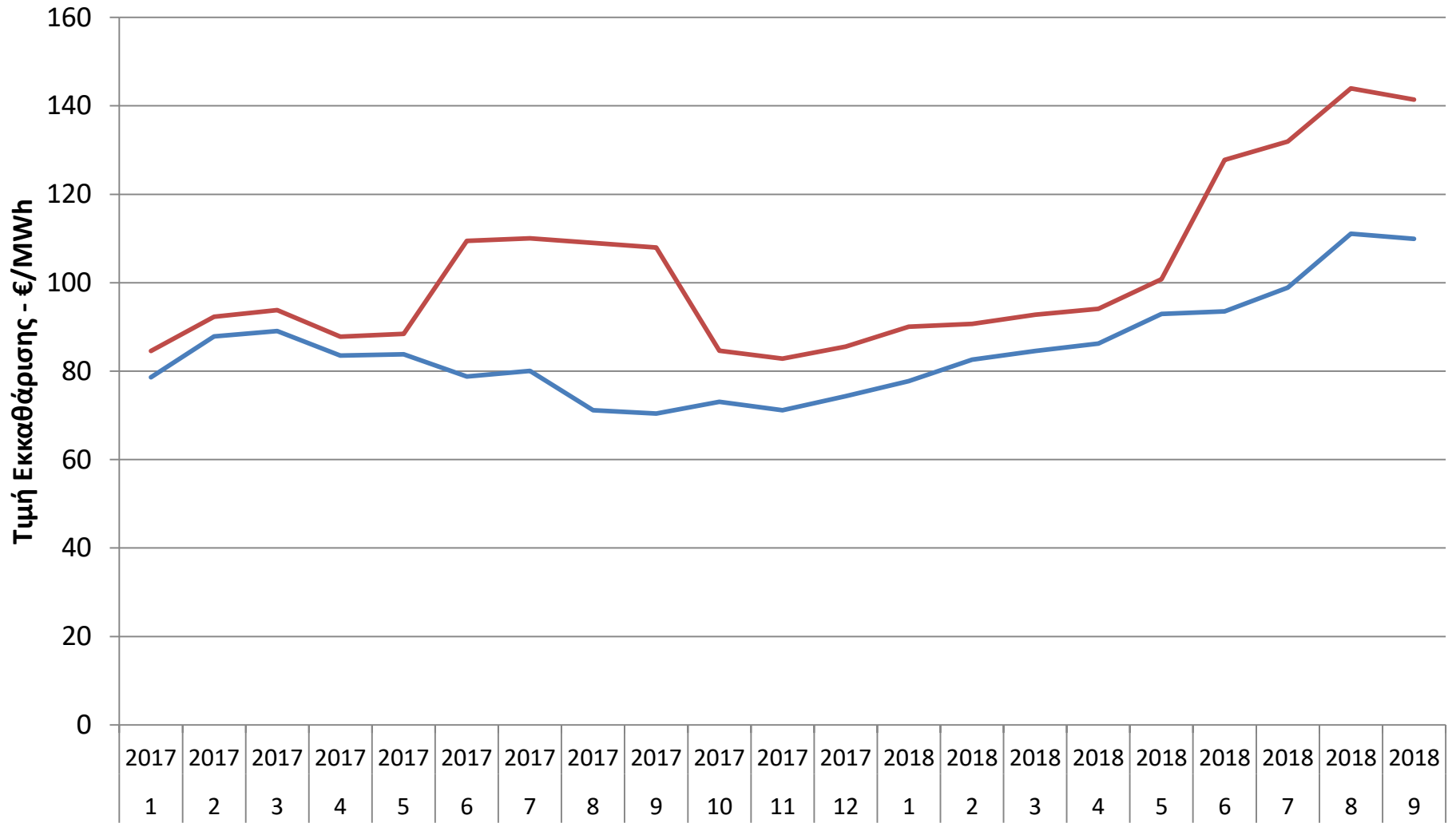

— Κόστος Αποφυγής

— Προσαρμοσμένη Μεσοσταθμική Δ-Χ